



Elaborato

3

Scala

1:10.000

Carta delle fragilità

ESTRATTO

ELABORATO:

- adottato con deliberazione di Consiglio Comunale n° 20 del 21 maggio 2018;
- aggiornato a seguito dell'approvazione con Decreto del Presidente della Provincia di Padova n° 60 del 29 aprile 2019

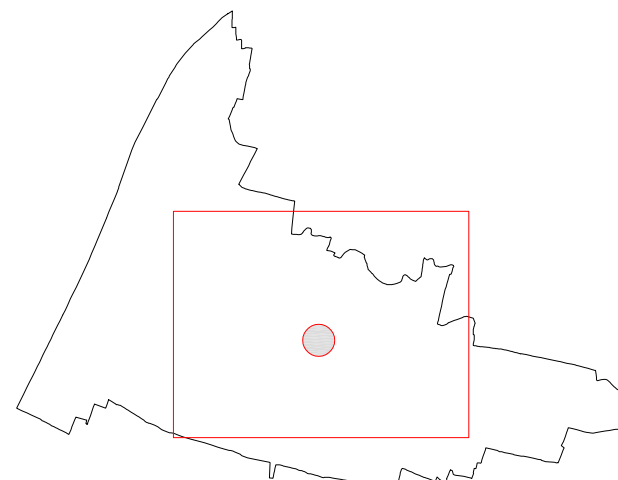

SINDACO

dott. Filippo Giacinti

ASSESSORE
ALL'URBANISTICA

arch. Valentina Luise

PROGETTO

Studio associato Frison + Salce
arch. Franco Frison
arch. Luisella Salce
pian. terr. Riccardo Paro

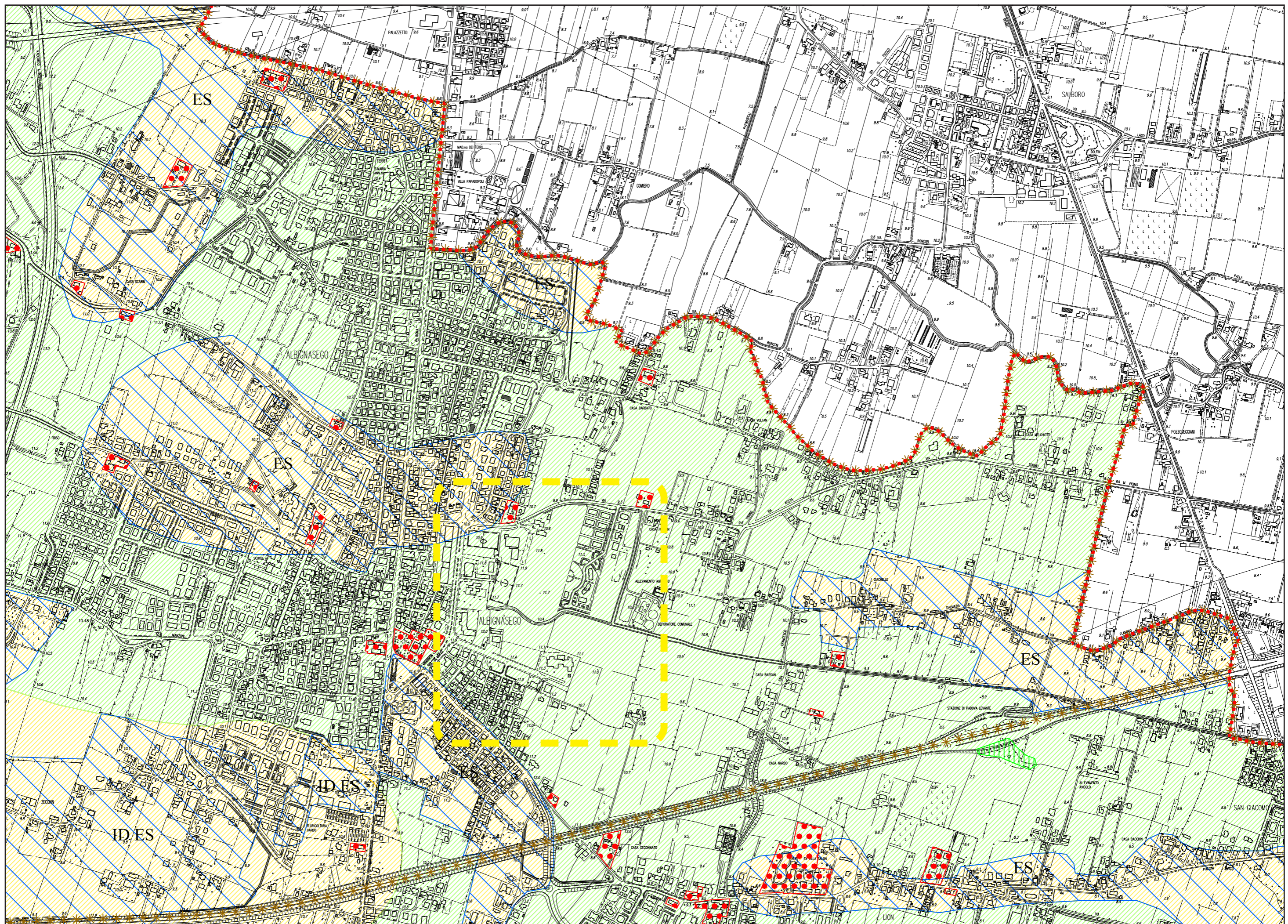



Confine comunale

COMPATIBILITÀ GEOLOGICA

Art. 15



Aree idonee

Art. 15.1



Aree idonee a condizione

Art. 15.2

- ID: falda superficiale (tra 0 e -1 m dal piano campagna)
- ES: area facilmente soggetta a ristagno idrico e/o esondazione e/o a rischio idraulico
- PE: terreno con una bassissima permeabilità (inferiore a 10⁻⁸ m/s)
- FR: fascia di rispetto



Aree non idonee

Art. 15.3

AREE SOGGETTE A DISSESTO IDROGEOLOGICO

Art. 16

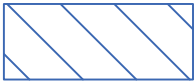

Aree esondabili o a ristagno idrico

Art. 16

ZONE DI TUTELA

Art. 17



Corsi d'acqua e specchi lacuali (L.R. 11/04 art. 41 lettera b)

Art. 17a

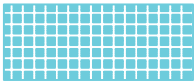

Aree umide (L.R. 11/04 art. 41 lettera d)

Art. 17b



Aree comprese fra gli argini maestri e il corso d'acqua dei fiumi e nelle isole fluviali (L.R. 11/04 art. 41 - lettera f)

Art. 17c



Zona di tutela - (L.R. 11/04 art. 41 - lettera g, punto 2)

Art. 17d



Aree boschive o destinate al rimboschimento (L.R. 11/04 art. 41 - lettera h)

Art. 17e



Aree di interesse storico, ambientale e artistico (L.R. 11/04 art. 41 - lettera i)

Art. 17f



Aree per il rispetto dell'ambiente naturale, della flora e della fauna (L.R. 11/04 art. 41 - lettera j)

Art. 17g



Aree rappresentative dei paesaggi storici del Veneto (L.R. 11/04 art. 41 - lettera k) (P.T.R.C. adottato D.G.R.V. n° 427/2013 - art. 71 N.T.)

Art. 17h

32 - Bassa pianura tra Brenta e Adige

27 - Pianura agropolitana centrale



Sistema del territorio rurale - Aree ad elevata utilizzazione agricola (tav. 9 P.T.R.C. adottato D.G.R.V. n° 427/2013 - art. 10 N.T.)



Sistema della rete ecologica - Corridoi ecologici (tav. 9 P.T.R.C. adottato D.G.R.V. n° 427/2013 - art. 25 N.T.)